



Wintrans, passez la vitesse supérieure



URIOS Interface Connexion+

Description

Notre module d'interface offre une solution robuste et polyvalente pour l'importation de données. Conçu pour intégrer WINTRANS® au coeur de votre écosystème, il garantit une flexibilité optimale grâce à un paramétrage avancé. Il prend en charge plusieurs formats de fichiers et s'intègre parfaitement avec nos bibliothèques d'objets métiers.

Formats de fichier pris en charge

Le module permet une importation fluide et efficace depuis divers formats de fichiers, notamment :

- Fichiers à plat
- CSV
- XML
- JSON

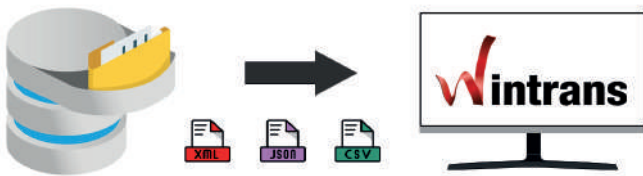

Fonctionnalités principales

1. Association des champs sources et cibles

Grâce à une interface conviviale, ce module permet de mapper facilement les champs des fichiers sources avec ceux de notre base de données :

- Association manuelle basée sur des critères de similarité (noms de champs, types de données).
- Prise en charge des transformations simples (ex. : modification de format de date).

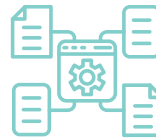

2. Intégration avec des bibliothèques d'objet métiers

Le module exploite la puissance de nos bibliothèques métiers pour :

- Validation des données : Application de règles métier (unicité, cohérence des formats, etc...).
- Transformation et enrichissement :
 - Conversion automatique des unités (poids, devises, etc.).
 - Calculs automatiques et enrichissement via des tables de références ou des données annexes.
- Détection d'anomalies : Identification et signalement des incohérences (valeurs manquantes, doublons).

Solutions informatiques innovantes
pour le transport

Wintrans® est une marque de la Société VRIOS





Wintrans, passez la vitesse supérieure

Connexion+

URIOS Interface Connexion+

3. Compatibilité et Flexibilité

- Prise en charge des besoins opérationnels variés grâce à un paramétrage flexible.
- Personnalisation avancée des règles de transformation ou de validation, adaptées à chaque domaine d'activité ou cas d'utilisation.

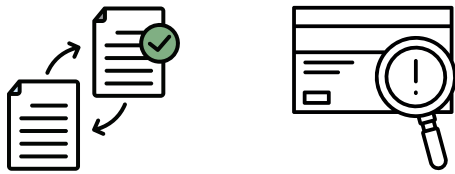

4. Gestion des erreurs et suivi

- Détection automatique des erreurs : rapport détaillé incluant les anomalies détectées (types, ligne concernée).
- Correction à la volée : interface permettant d'ajuster les erreurs directement avant validation.
- Export des erreurs : génération de fichier contenant les anomalies pour correction externe.

Avantages clés

1. **Gain de temps** : paramétrage rapide et facile grâce à une interface utilisateur intuitive.
2. **Précision et conformité** : respect des normes et des règles métiers via des mécanismes de validation intégrés.
3. **Evolutivité** : adaptée à des volumes de données variés et des cas d'utilisation divers.

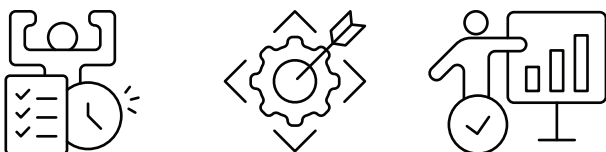

Cas d'utilisation

- **Importation de données clients** depuis des CRM externes ou des bases de partenaires.
- **Synchronisation avec des ERP** :
 - Gestion des commandes, des stocks, et des bons de sortie.
 - Intégration des mises à jour opérationnelles (construction du master Data)

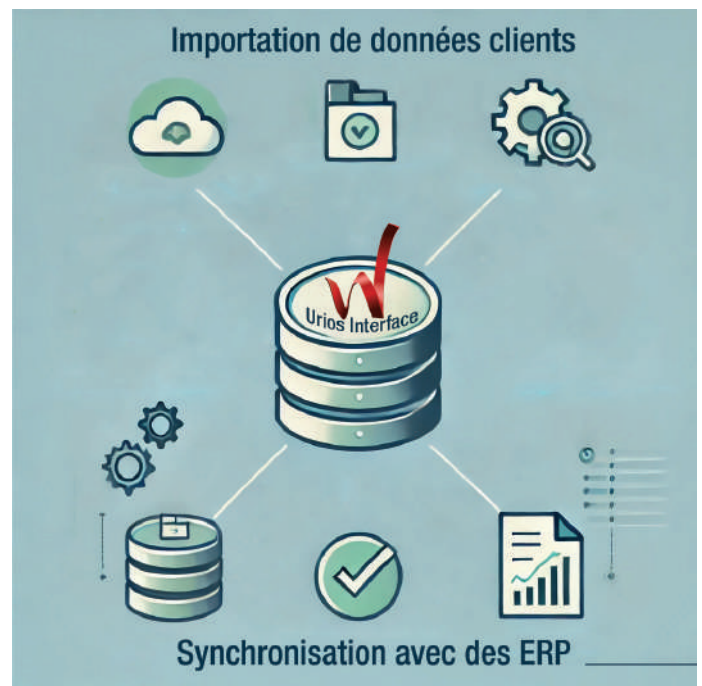

Solutions informatiques innovantes
pour le transport

Wintrans® est une marque de la Société VRIJOJ

